

# MKS

## CORTINA METÁLICA ENROLLABLE PARA USO RUDO INTERIOR O EXTERIOR

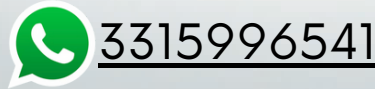

### CARACTERÍSTICAS

Fabricada y diseñada con ingeniería y tecnología canadiense para entornos industriales y comerciales. Pensadas y fabricadas para los proyectos más exigentes, ofrecen años de funcionamiento libre de problemas y reparaciones.

Dimensión mínima: 5'0" x 5'0"

Dimensión máxima: 20'0" x 18'0"

Duela: Lámina de acero galvanizada plana o curva

Calibre de duela: 2" Cal. 22

3" Cal. 22, 20 o 18

Acabado estándar: Galvanizado natural G90

Primer gris (solo en duela

plana)

Guías: Acero estructural acabado en color negro

Resortes y sistema de balanceo: 50,000

ciclos

Ángulo de piso: Ángulo de acero doble

Hood / Cubre rollo: Acero galvanizado cal.24

Operación: Manual (impulso)

Sistema de cadena

Motor

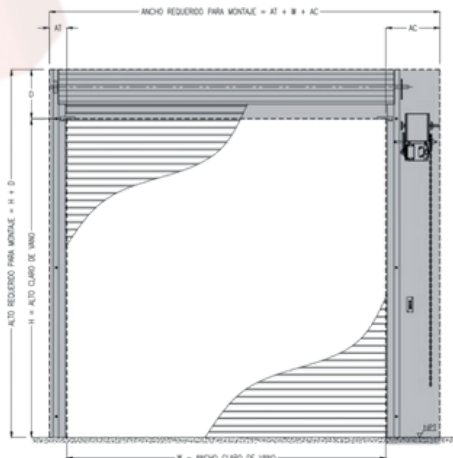
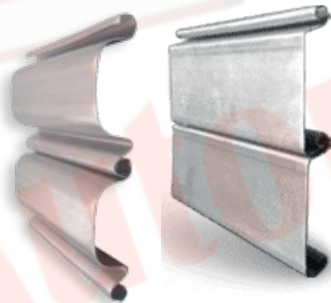

### OPCIONALES QUE MEJORAN LA CALIDAD

Las cortinas MKS también cuentan con adicionales que mejoraran la calidad y experiencia.

Herrajes

Pasadores

Sellos de brocha laterales y dintel

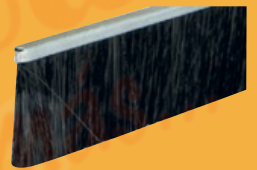

Seguridad

Sensor de impacto

Fotoceldas

Cortina de luz de 36"

Detector de movimiento

Semáforo

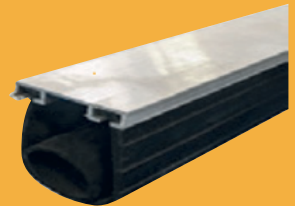

Modificaciones ambientales

Motor NEMA 7/9 antichispa

Motor NEMA 4 resistente al agua

Motor NEMA 4X resistente a la corrosión

### DIMENSIONES

Clave

W = Ancho claro de vano

H = Altura claro de vano

TW = Lado de torsión

CW = Lado de operación

X = Ancho de cortina

RD = Proyección de rollo

D = Dintel